創和ジャステック建設株式会社

http://www.justech.jp

【本社】
〒 941-0061　糸魚川市大町 1 丁目 5 番 29 号　**TEL.025-552-1300**㈹
■営業本部直通：025-552-2186 ■建築本部直通：025-552-1280 ■土木本部直通：025-552-1538 ■設備本部：025-552-2980
【上越営業所】

■建設業許可　新潟県知事 許可（特 -23）第 40635 号
土木、建築、管、大工、とび・土工、屋根、タイル・れんが・ブロック、鉄筋、しゅんせつ、ガラス、防水、熱絶縁、さく井、水道施設、左官、石、鋼構造物、舗装、板金、塗装、内装仕上、造園、建具工事業

■建設業許可　新潟県知事　許可（般 -23）第 40635 号
電気工事業

■ 1 級建築士事務所 新潟県知事登録（ハ）第 3951 号　■宅地建物取引業者　新潟県知事（3）第 4499 号
■糸魚川市ガス・水道指定工事事業者、浄化槽事業工事業者、排水設備等指定工事業者
■通気断熱 WB 工法、テクノクリート / 施工研究会、SRCT 工法協会
「ハッピー・パートナー企業（男女共同参画推進企業）」登録会社

Corporate Philosophy

確かな技術と「和」をもって
21 世紀の
新しい建設業を「創造」!

経営理念

創和ジャステック建設株式会社は、
人が安全で豊かな生活・文化を享受したいという願望に答えるべき
社会的使命・責任を果たすところに存在価値がある。
私たちは、豊かな社会資本整備、
快適な生活環境の創造に向けて、全力を尽くします。

経営方針

会社を支える人は、常に目標に向かって時代と共に自ら学び、考え、行動し、
成長してゆかねばならない宿命を負っている。

1. 私たちは、心を一つにして自ら改革し
「技術と経営に優れた企業づくり」に向けて全力を尽くします。
2. 私たちは、遵法精神を大切にし、大競争時代を乗り越えるため全力を尽くします。

代表取締役社長
岩﨑　和夫

1 人ひとりが人生目標達成に向けて努力する集団であります。

当社は、平成 13 年暮れに新潟県糸魚川市に本社の在ります建設業 4 社が連携し、現国土交通省北陸地方整備局・新潟県の多大なる御指導を頂き、北陸では初の建設業協業組合（創和ジャステック建設協業組合）を設立し、スタート致しました。

以来多くの皆様方の御指導・御支援を頂き、幾多の困難を乗り越え、今日を迎えて居ります。

そして当社は、社員一人ひとりが、それぞれの人生の目的達成に向けてしっかりと目標をたて、それに向かって日々生きている、生かされている喜びに感謝し、生き抜く集団でありたいと願って居ります。

私達は、それぞれの地域の皆様が、安心・安全で、心豊かに暮せる地域社会の創生に向けて全力を尽くします。

皆様の御指導・御鞭撻の程、切にお願いを申し上げます。

平成 26 年 1 月吉日

Corporate Profile

心を一つにして
全力を尽くします。

会社概要

- 商　　号 / 創和ジャステック建設株式会社
- 所　在　地 / 〒 941-0061　新潟県糸魚川市大町 1 丁目 5 番 29 号
- 会社成立日 / 平成 13 年 10 月 24 日
- 設　立　日 / 平成 16 年 7 月 1 日（株式会社への組織変更日）
- 資　本　金 / 2 億 1 千 5 百万円
- 完　工　高 / 26 億 7 百万円（平成 26 年 3 月）
- 経 常 利 益 /1 億 2 千 2 百万円（平成 26 年 3 月）
- 職　員　数 / 69 名（役員含）（平成 26 年 3 月）

主要顧客

- 国土交通省北陸地方整備局
- 新潟県
- 糸魚川市
- 鉄道建設・運輸施設整備支援機構
- 西日本旅客鉄道株式会社
- 新潟県厚生農業協同組合連合会
- ＪＡひすい農業協同組合
- 明星セメント株式会社
- 社会福祉法人　奴奈川福祉会
- 社会福祉法人　玉成会
- 株式会社　山下グループ
- 東北電力株式会社
- 東北発電工業株式会社
- 株式会社 ユアテック
- 株式会社　デンカリノテック
- 大鉄工業株式会社
- 株式会社ジェイアール西日本ビルト
- 株式会社　植木組

（敬称略）

Construction Works

救急外来棟外観

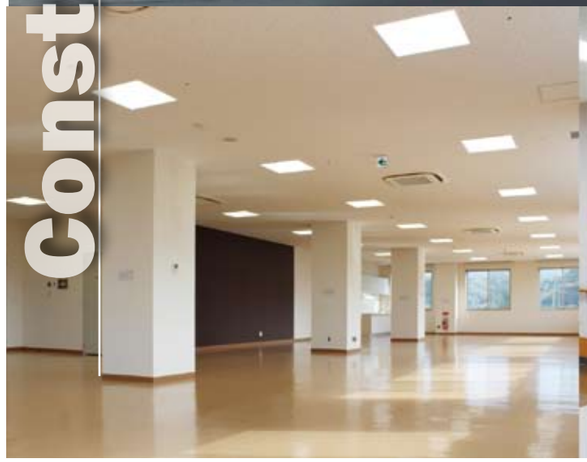

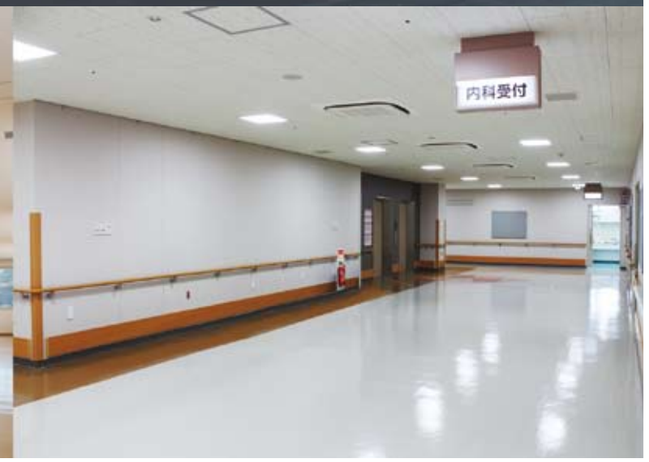

新潟県厚生農業協同組合連合会　糸魚川総合病院　救急外来棟

●発注機関名 / 新潟県厚生農業協同組合連合会
●工　期 / 平成 23 年 12 月 19 日～平成 25 年 1 月 24 日
●主な工事内容 / 救急外来棟増築工事、既存病院改修工事、
救急外来棟増築電気設備工事、救急外来棟増築機械設備工事、
医療ガス設備工事、医療器具工事

快適な生活環境の創造

糸魚川市健康づくりセンターはぴねす外観

糸魚川市健康づくりセンターはぴねす

●発注機関名 / 糸魚川市
●工　期 / 平成 22 年 3 月 26 日～平成 23 年 2 月 28 日
●主な工事内容 / 構造：鉄筋コンクリート造平屋建
建築面積：1,736.45㎡　延床面積：1,741.25㎡

Construction Works

本町福祉複合型賃貸共同住宅外観

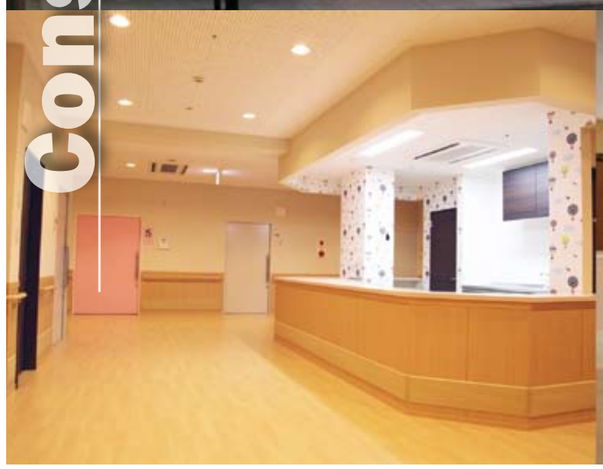

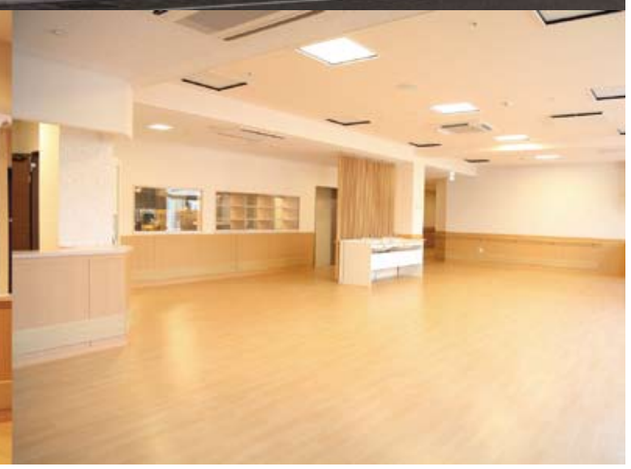

本町福祉複合型賃貸共同住宅新築

●発注者：株式会社　山下
●工　期：平成 23 年 4 月 29 日～平成 23 年 10 月 31 日
〈工事内容〉
・構造　鉄骨造 3 階建て
・延べ床面積　1,779.75㎡　・建築面積　752.87m2

創りだしたいのは、人の笑顔です。

糸魚川中学校体育館

JA ひすいセレモニーホール

Book Station SAKAI

上根知保育所

建築本部

快適な生活環境の創造

民間建築の設計施工、公共施設、医療関係など、生活・地域に密着した工事を中心に、より快適な生活環境の創造を目指しています。

■主な工事

【糸魚川市】
上根知保育所改築工事
【糸魚川市】
大野地区公民館増築・改修工事（建築）
【糸魚川市】
糸魚川市健康づくりセンター建築工事
【糸魚川市】
糸魚川中学校体育館改築建築工事
【新潟県厚生農業協同組合連合会】
糸魚川総合病院救急外来棟増築工事
【新潟県厚生農業協同組合連合会】
糸魚川総合病院　循環器棟増築工事
【社会福祉法人　奴奈川福祉会】
認知高齢者グループホーム建設（建築）工事
【ひすい農業協同組合】
JA ひすいセレモニーホール建設工事
【合名会社かんのや】
GARDEN HILL'S 改築工事
【株式会社ホサカ】
株式会社ホサカ店舗新築工事
【大鉄工業㈱】
糸魚川橋上駅新築他工事（既存駅舎改修）

Healthy Residence

健康住宅
通気断熱WB工法

ホルムアルデヒドや
余分な湿気を排出し、
室内環境をクリーンに保ち
家族の健康と笑顔を育みます。

透過のチカラは、室内の有害な化学物質や臭いを湿気とともに透湿性の壁を透過して屋外へ排出する通気断熱ＷＢ工法独自の技術です。吸湿性に優れた土壁の原理を応用し、機械による室内換気をしなくても、室内ホルムアルデヒド濃度は評価基準である 0.08ppm 以下を実現します。
※通気断熱ＷＢ工法の優れた壁体の透過通気構造は、全国で初めて大臣認定を取得しました。

木造軸組工法の品質をさらに追求、木造住宅のハイブリッド化。

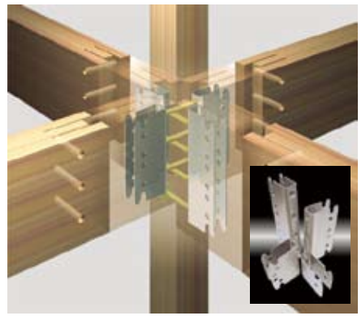

地震・台風により強い住宅！
高精度・高耐久・高強度で
安心・安全。

日本人に愛てきた「木の家」。在来の木造軸組み工法の良さを継承し、住宅品質を向上させる金物工法を併せ持つ『ハイブリッド工法』。
新築住宅をお考えの方に是非おすすめいたします。

Public Works

産業廃棄物最終処分場適正化工事

能生大橋付替道路外工事

名立法面防災その２工事・名立法面防災その３工事

北陸幹（上・糸）、姫川Ｂ下部工他

安心・安全な未来を築く。

須沢築堤護岸その２他工事

風波防災他工事

向山防災工事

小滝第１号砂防堰堤その５工事

東俣第２号上流砂防堰堤工事

寺島（下）護岸その他工事

小滝第１号砂防堰堤　無人化施工

中股第３号砂防堰堤資材運搬道路その４工事

火打山川火山砂防（交付金）工事

能生大橋付替道路外工事

土木本部

安心・安全な未来を築く

国土交通省北陸整備局、新潟県、糸魚川市の公共工事を中心として、地域の方々の利便性や生活に直接関連した、工事の施工を行います。

■主な工事

【北陸地方整備局 高田河川国道事務所】
歌高架橋改良その２工事
【北陸地方整備局 高田河川国道事務所】
能生大橋付替道路外工事
【北陸地方整備局 松本砂防整備局】
小滝第１号砂防えん堤その５工事
【北陸地方整備局 松本砂防整備局】
中俣第３号砂防堰堤資材運搬道路
【新潟県糸魚川地域振興局】
火打山川火山砂防工事
【新潟県糸魚川地域振興局】
一般農道整備事業（広域関連）
中山地区工事
【糸魚川市】
一般廃棄物最終処分場
適正化浸出水調整槽建設工事
【糸魚川市】
産業廃棄物最終処分場適正化（1 期）工事
【糸魚川市】
浦本汚水幹線築造（その 4）工事
【糸魚川市】
市道蓮台寺線道路改良工事
【鉄道建設本部北陸新幹線第二建設局】
北陸幹、糸魚川田海・境川間
高架下整備他
【鉄道建設本部北陸新幹線第二建設局】
北陸幹（上・糸）、
糸魚川押上・寺町 BL 他工事
【鉄道建設本部北陸新幹線第二建設局】
北陸幹（上・糸）、姫川Ｂ下部工他

Facility Installation

大切なライフラインを守ります。

N 様邸新築工事

こころの総合ケアセンター

大町地区ガス水道管布替工事

浄化槽設置工事

O 様邸新築工事

K 様邸新築工事

設備本部

生活基盤を守ります

公共工事から、みなさんの身近な生活設備関係まで、お住まいのお医者さんとして、快適環境をご提供致します。

■主な工事

【糸魚川市　ガス水道局】
　間脇地区水道管布設工事
【糸魚川市　ガス水道局】
　大町地区ガス水道管布設替工事
【糸魚川市　ガス水道局】
　上刈地区ガス水道管布設替工事
【糸魚川市】
　中浜汚水幹線築造（その１）工事
【糸魚川市】
　浦本汚水幹線築造（その４）工事
【糸魚川市】
　合併処理浄化槽設置工事
【新潟県糸魚川地域振興局】
　西中糸魚川線融雪施設工事
【（社）福祉法人　玉成会】
　地域密着型介護老人ホーム
　　じょんのび慈③機械設備工事